

UNIFORME ESCOLAR - 2021

O UNIFORME É DE USO OBRIGATÓRIO NO PERÍODO DAS ATIVIDADES ESCOLARES: AULAS, SÁBADOS LETIVOS E ATIVIDADES DE ENRIQUECIMENTO FORA DA ESCOLA.

EDUCAÇÃO INFANTIL - 1 A 5 ANOS

- Bermudão e calça (tactel, microfibra ou helanca) da cor verde-bandeira (tonalidade padrão Academia).
- Bermuda feminina (helanca, suplex, cotton ou lycra) da cor verde-bandeira (tonalidade padrão Academia).
- Short-saia (helanca) da cor verde-bandeira (tonalidade padrão Academia). **Permitido SOMENTE** até o 1º ano do Fundamental – Anos Iniciais.
- Calça legging (suplex, cotton, lycra) da cor verde-bandeira (tonalidade padrão Academia).
- Camiseta ou camisa manga curta ou comprida (malha de algodão branca), com detalhes em verde e logomarca padrão da Academia.
- Casaco de inverno aberto, com ou sem o capuz (tactel, microfibra, moletom ou helanca), da cor verde-bandeira (tonalidade padrão Academia), com logomarca AC padrão Academia. É permitido o casaco em dupla face (verde e branco), com a logomarca AC padrão Academia.
- Blusa de inverno (moletom) da cor branca ou verde-bandeira (tonalidade padrão Academia), com logomarca padrão da Academia.
- Meia branca.
- Tênis ou sandálias com tiras largas, confortáveis e seguras.

NÃO SÃO PERMITIDOS:

- Calça ou bermuda de moletom.
- Saia ou short, nem com meia calça ou legging.
- Boné, meião, meia-calça, chinelo, rasteirinha, tamanco, bota, calçados do tipo Crocs, tênis com rodinha ou luzes.

OBSERVAÇÕES:

- Nos dias de **Educação Física**, a criança deverá vir de **tênis**.
O UNIFORME deverá ser **marcado** com o nome completo do(a) aluno(a) (bordar ou pintar o nome em vermelho, com caneta própria para tecido).

AVENTAL PARA A AULA DE ARTES - EDUCAÇÃO INFANTIL

FRENTE

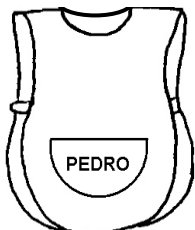

- Cor: verde-bandeira (tonalidade padrão AC).
- Tecido: brim, popeline, tergal ou malha.
- Corte: amplo (que passe a cabeça sem dificuldade).
- Tira com elástico (4 cm) revestido com o tecido.
- Bolso com o nome bordado ou pintado em vermelho.
- Aberto nas laterais, fechado apenas nos lados com a tira de 4 cm.

COSTAS

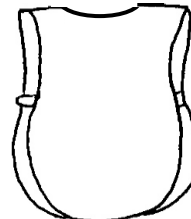

CAMISETA OU CAMISA - EDUCAÇÃO INFANTIL

- Bordar ou pintar o nome do(a) aluno(a) em vermelho, com caneta própria para tecido.



“VISTA A CAMISA DA ACADEMIA”

Antes de efetivar sua compra, verifique se a empresa está atenta à qualidade e padronização do nosso uniforme. Tendo dúvidas na tonalidade do verde padrão da Academia, no tipo de tecido ou outro item, consulte a Escola.

Empresas com produção aprovada: André Uniformes, Charme Colegial e Saffth's Uniformes Escolares.